SAVING LIVE

TST®

WSS

PROTECTIVE WALL

高压清洗场所防护帘

3000bar/43500psi

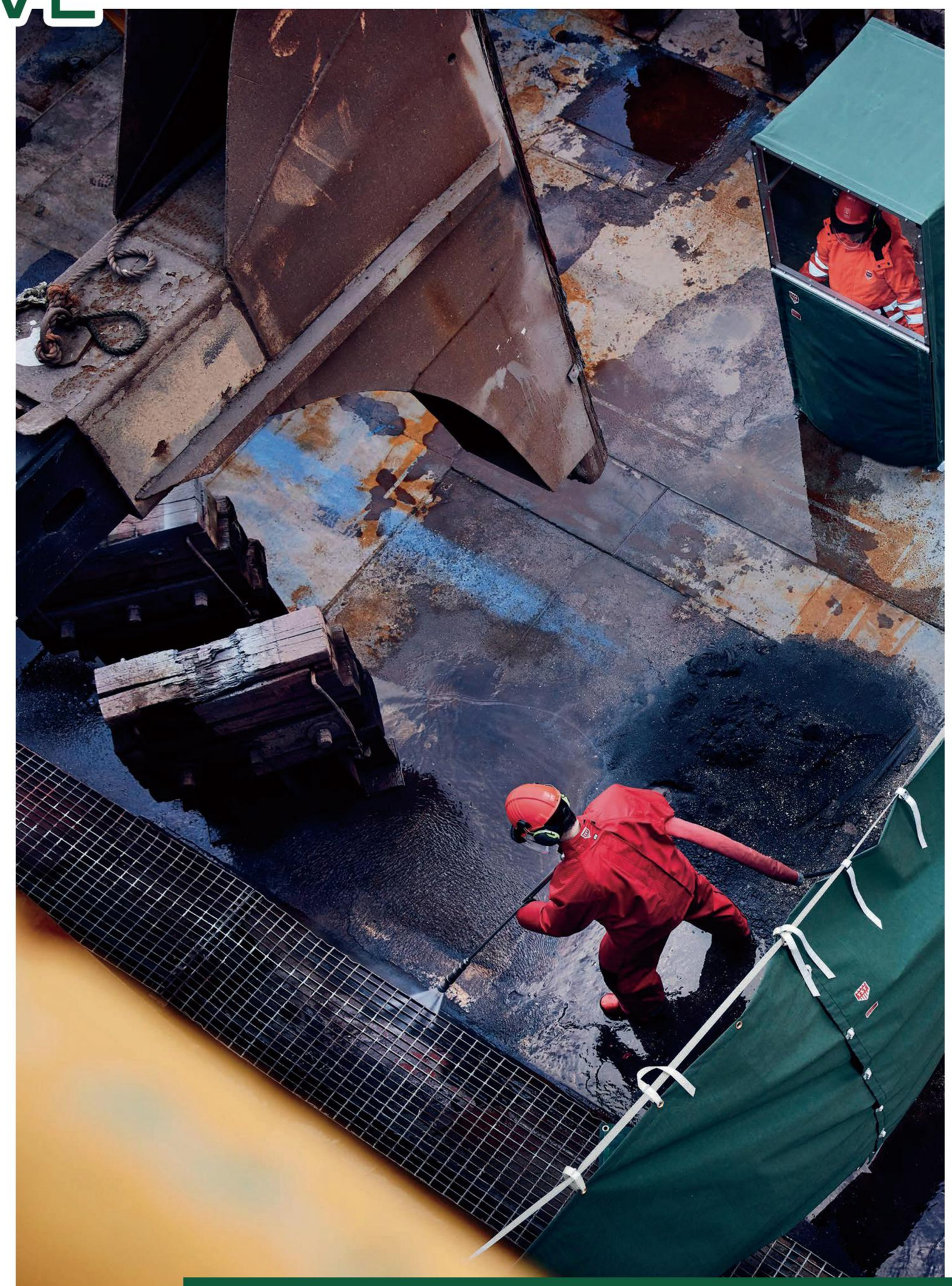

工作场所防护装备专为需要保护敏感设备、机械或人员免受水、水喷射、砾石喷射而开发，产品的组装和拆卸、运输和储存都非常快捷方便。

WSS 防护帘

WSS PROTECTIVE WALL防护帘可以快速地创造防护区域。与普通的木板相比，防护帘可以便捷连接在一起，形成一个圆圈或保护墙。

在修理桥梁时和海洋和航运等环境中，在需要限制高压水周围的安全区域时，防护帘可将安全区域缩小到1.5m， 使多个操作人员能够更紧密地一起工作。

1,5 M SAFETY AREA

CAN BE LINKED TOGETHER

防护帘材质

TECHSTEEL™ 的外层织物既能防污又能防水，具有抗磨损和抗撕裂能力，超过500000 Martindale。

外层材料还用Vectran®（LCP）进行加固，提高强度和耐久性。

防水

防尘

VECTRAN®

- 防护帘（P5800010 5000），耐压范围3000bar。
- 可以组合成所需长度的保护墙，通过侧面的智能卡扣锁轻松连接，操作便捷。
- 顶部和底部配有5条带子和圆孔，便于防护帘的安装和固定。
- 标准防护帘尺寸：152x250 cm；重量：2.2kg，可用多个组合形成需要的防护墙长度。